



GUÍA DE INICIO RÁPIDO

Notas y precauciones

 **NOTA:** Una NOTA indica información importante que le ayudará a hacer un mejor uso del equipo.

 **PRECAUCIÓN:** Una PRECAUCIÓN indica la posibilidad de daños en el hardware o la pérdida de datos e informa de cómo evitar el problema.

La información contenida en este documento puede modificarse sin previo aviso.

© 2008-2009 Dell Inc. Todos los derechos reservados.

Queda estrictamente prohibida la reproducción de estos materiales del modo que sea sin el consentimiento por escrito de Dell Inc.

Marcas comerciales utilizadas en este texto: *Dell*, el logotipo de *DELL* y *YOURS IS HERE* son marcas comerciales de Dell Inc.; *Ubuntu* y el logotipo de *Ubuntu* son marcas comerciales registradas de Canonical Ltd.

Otras marcas y otros nombres comerciales pueden utilizarse en este documento para hacer referencia a las entidades que los poseen o a sus productos. Dell Inc. renuncia a cualquier interés sobre la propiedad de marcas y nombres comerciales que no sean los suyos.

Contenido

Información general	5	Uso de Totem TV	18
Primeros pasos con el Escritorio de Dell	6	Dell Media Experience	18
Primeros pasos con el Escritorio clásico	8	Aplicaciones de Ubuntu	19
Inicio de las aplicaciones	8	Conexión de dispositivos	20
Personalización del Escritorio	8	Restauración del sistema Ubuntu22
Agregar y quitar iconos de aplicaciones del Escritorio	8	Inicio de Restaurar sistema	22
Primeros pasos con Ubuntu	9		
Conexión a Internet usando una conexión inalámbrica o por cable	9		
Ver rápidamente una ventana en pantalla completa	10		
Preferencias y administración del sistema. . .	11		
Examinar archivos y carpetas	14		
Uso del navegador Web	16		
Mensajería instantánea con Pidgin	18		

Información general

Bienvenido a Dell™ Inspiron™ Mini.

Esta guía le ayuda a familiarizarse con el sistema operativo Ubuntu®, a realizar funciones básicas y a configurar el equipo del modo que quiera.

Si necesita más información, la documentación completa sobre el Ubuntu se encuentra disponible en el Centro de ayuda del equipo. Para acceder al Centro de ayuda, haga clic en el icono Ayuda del Panel, que se encuentra en la parte superior de la pantalla.

Primeros pasos con el Escritorio de Dell

Al encender el equipo se abre el Escritorio de Dell.

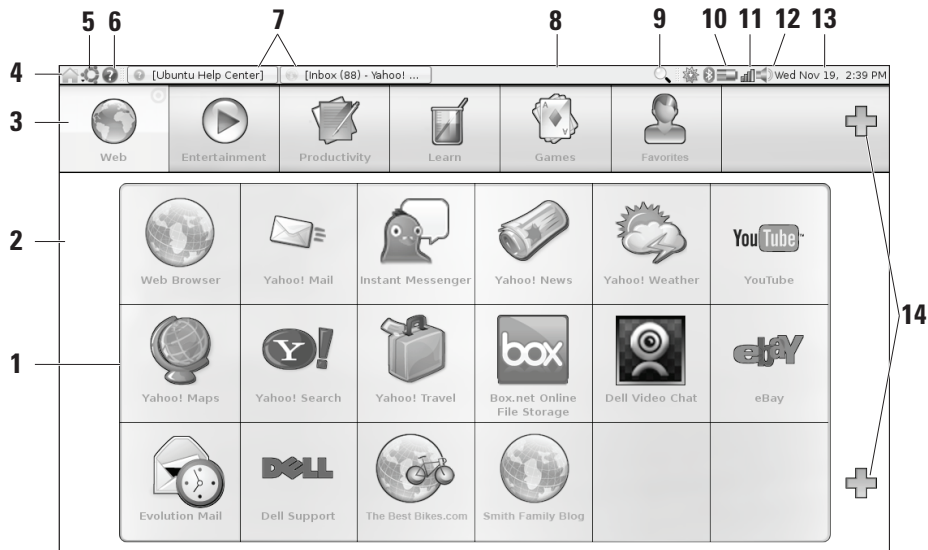

- 1 Iniciador:** el iniciador organiza las aplicaciones, marcadores, carpetas y documentos por categorías. Haga clic en una Categoría y, a continuación, en un elemento para abrirlo. Personalice el Iniciador añadiendo sus elementos favoritos en una Categoría. Incluso puede añadir una nueva Categoría usando los iconos con un signo "más".
- 2 Escritorio:** haga clic con el botón derecho sobre el fondo para cambiar la imagen de fondo.
- 3 Categorías:** haga clic en una categoría para ver una lista de aplicaciones, marcadores, carpetas o documentos.
- 4 Icono de inicio:** haga clic en este icono para minimizar todas las ventanas y mostrar el Iniciador.
- 5 Icono de Ubuntu:** el icono de Ubuntu abre su menú. Desde el menú del Ubuntu puede acceder a aplicaciones, preferencias, comandos del sistema, la configuración de éste, así como a herramientas.
- 6 Icono de la ayuda:** haga clic en este icono para acceder al Centro de ayuda.
- 7 Tareas en ejecución:** para traer al frente una tarea que se esté ejecutando, haga clic en el correspondiente elemento del Panel.
- 8 Panel:** el panel proporciona un acceso rápido a las tareas que se están ejecutando en el escritorio o a los programas, archivos o utilidades de uso frecuente del equipo.
- 9 Icono de búsqueda:** haga clic en este icono para buscar archivos y carpetas.
- 10 Indicador del estado de la batería y de la carga:** mueva ratón sobre este icono para ver el estado de la batería. Haga clic con el botón derecho para cambiar la configuración del Administrador de energía.
- 11 Indicador de estado de la red:** haga clic en el icono para ver la lista de redes disponibles. Cuando se está conectado a una red inalámbrica, el icono cambia a una serie de barras que indican la fuerza de la señal. Cuantas más barras haya, más fuerte será la señal.
- 12 Icono de control de volumen:** haga clic en este icono para ajustar el volumen del equipo.
- 13 Área de notificación:** incluye un reloj e iconos asociados con programas.
- 14 Iconos con el signo "más":** haga clic en el icono con el signo "más" para agregar una categoría al Iniciador. Haga clic en el icono de Más para agregar aplicaciones o marcadores de sitios Web.

Primeros pasos con el Escritorio clásico

Para cambiar del Iniciador del Escritorio de Dell al Escritorio clásico, haga clic en  → **Cambiar Modo de escritorio** → **Escritorio clásico**.

Inicio de las aplicaciones

1. Seleccione el menú **Aplicaciones**.
2. Seleccione la categoría y aplicación que desee.

Personalización del Escritorio

Personalización del Panel

Se pueden agregar al Panel las utilidades y aplicaciones de uso frecuente siguiendo los procedimientos que se indican a continuación:

1. Haga clic con el botón derecho del ratón en el Panel y seleccione **Agregar al panel**.
2. Seleccione una aplicación en el cuadro de diálogo **Agregar al panel** y haga clic en **Agregar**.

Agregar y quitar iconos de aplicaciones del Escritorio

Se puede agregar un icono al Escritorio para abrir una aplicación que se use frecuentemente.

1. Seleccione una aplicación en el menú **Aplicaciones**.
2. Arrastre y suelte la aplicación en el Escritorio.

Para quitar el icono de una aplicación del Escritorio, arrástrelo a la papelera.

Primeros pasos con Ubuntu

Conexión a Internet usando una conexión inalámbrica o por cable

Conexión a una red inalámbrica

1. Para iniciar una conexión a una red inalámbrica, haga clic en el icono del **Administrador de red** situado en la parte derecha del Panel.
2. Seleccione la red a la que desee conectarse. Si la red necesita una contraseña, aparecerá la pantalla **Se necesita clave de red inalámbrica**. Introduzca la contraseña de red. Seleccione la casilla de verificación **Mostrar contraseña** para revisar la contraseña, si es necesario.

Conexión a una red por cable

1. Para usar una conexión de red por cable, conecte el cable de red en el puerto de red de la parte derecha del equipo.

2. Si la red asigna automáticamente direcciones IP y la configuración de red, la configuración estará completa.
3. Si la red no asigna automáticamente una dirección de red al equipo, deberá configurar una dirección IP en el equipo desde la pantalla **Administración de red**. Vaya a  → **Sistema** → **Administración** → **Configuración de red**. Utilice la dirección IP y la información de red facilitada por su ISP o administrador de red.

Ver rápidamente una ventana en pantalla completa

Pulse <Ctrl><Alt><F> cambiar entre la vista estándar y la vista de pantalla completa.



Preferencias y administración del sistema

Desde el Escritorio de Dell, utilice las herramientas disponibles en  → **Sistema** para controlar la apariencia y funcionamiento del equipo.

- Seleccione **Preferencias** para configurar los temas, los accesos directos mediante el teclado y la administración de energía.
- Seleccione **Administración** para gestionar los monitores del equipo y las funciones de las herramientas de configuración, como la red, la impresión y los usuario y grupos.

Configuración de las preferencias del protector de pantalla

1. Haga clic en  → **Sistema** → **Preferencias** → **Protector de pantalla**.
Aparecerá la ventana **Preferencias del protector de pantalla**.
2. En la lista **Tema del protector de pantalla**, seleccione **En blanco** para tener una pantalla en blanco; seleccione **Aleatorio** para tener un protector de pantalla aleatorio o seleccione un protector de su propia elección.
3. Ajuste el control deslizante con la duración de tiempo que desee que el equipo esté inactivo antes de que aparezca el protector de pantalla.
4. Asegúrese de que está seleccionada la casilla de verificación **Activar protector de pantalla cuando el equipo esté inactivo**.
5. Si desea que el protector de pantalla bloquee ésta, seleccione la casilla de verificación **Bloquear pantalla cuando el protector de pantalla esté activo**.
6. Haga clic en **Cerrar**.

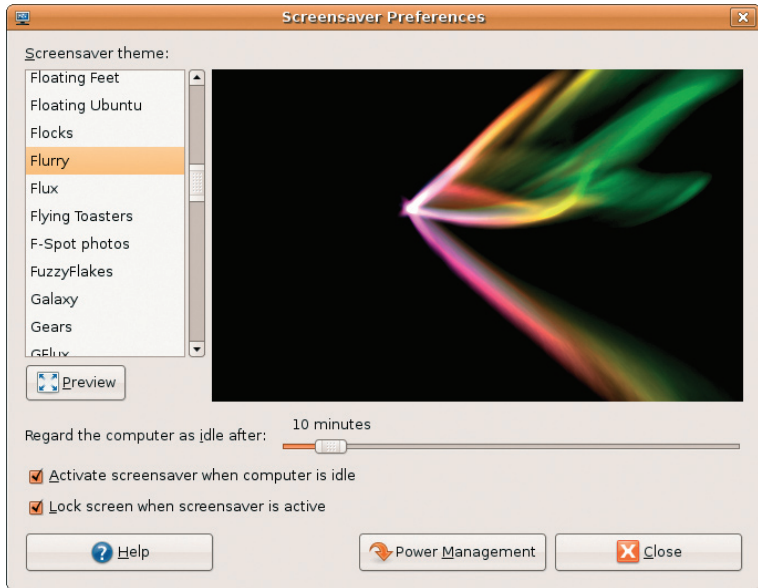

Examinar archivos y carpetas

El **Administrador de archivos** le permite ver, crear, organizar y buscar los archivos y carpetas usando una interfaz similar a la de un navegador Web. Para abrir el examinador de archivos desde la Iniciador de Dell, seleccione **Productividad**→**Ubicaciones**.

Uso de los Marcadores

Los marcadores en el **Administrador de archivos** son similares a los marcadores de los navegadores Web. El uso de la función de los marcadores le ayuda a abrir rápidamente las carpetas de uso frecuente.

Para agregar un marcador

1. Busque la carpeta que desee marcar y ábrala.
2. Haga clic en **Marcadores**→**Agregar marcador** o pulse <Ctrl><D>. El marcador aparece en el menú **Marcadores** y en la parte inferior del panel lateral.

Crear nuevas carpetas

1. Busque la ubicación en donde desee crear la nueva carpeta.
2. Haga clic en **Archivo**→**Crear carpeta** o haga clic con el botón derecho del ratón y seleccione **Crear carpeta** o pulse <Mayús><Ctrl><N>.
3. Dé un nombre a la carpeta y pulse **Entrar**.

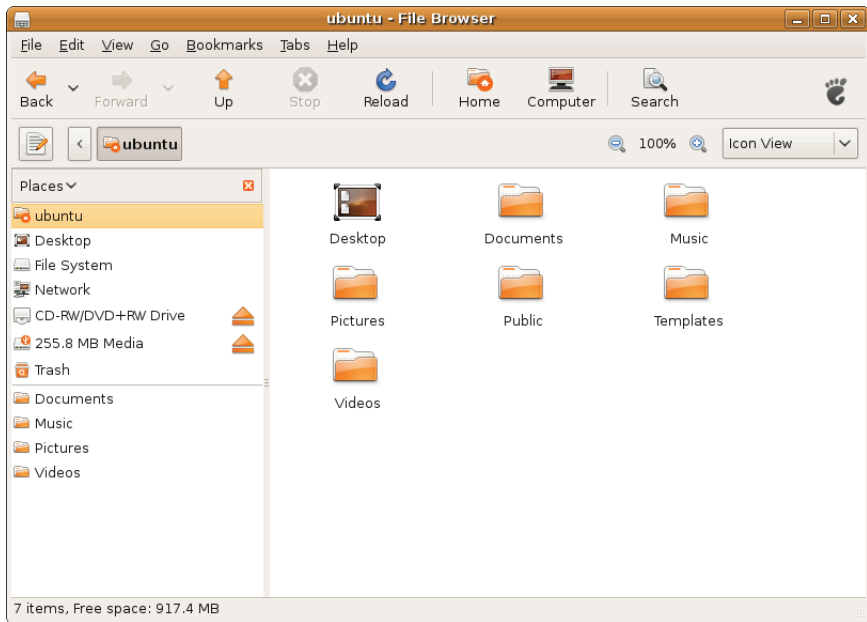

Uso del navegador Web

Puede explorar la Web usando el navegador Web. El recuadro de búsqueda le permite buscar la Web directamente desde la barra de herramientas. La navegación por fichas quiere decir que puede tener varias páginas abiertas, pero contenidas dentro de la misma ventana del navegador.

Uso de la Navegación por fichas

Para abrir una nueva ficha, vaya a **Archivo**→**Nueva ficha** o pulse <Ctrl><T>.

Para cerrar una ficha, haga clic en el botón cerrar de la ficha o pulse <Ctrl><W>.

Uso de los Marcadores

1. Para marcar una página, haga clic en **Marcadores**→**Añadir esta página a marcadores** o pulse <Ctrl><D> o para marcar un grupo de fichas, seleccione **Marcadores**→**Agregar todas las fichas a marcadores**.

2. Seleccione una carpeta para el marcador y haga clic en **Agregar**. Los marcadores guardados en la **Carpeta de la barra de herramientas de marcadores** aparecen en la barra de herramientas de marcadores.
3. Para organizar y editar los marcadores, haga clic en **Marcadores**→**Administrar marcadores**.

Agregar marcadores al Iniciador

Si tiene habilitado el Escritorio de Dell, puede agregar marcadores de páginas Web al Iniciador desde dentro del navegador Web.

1. Para agregar un marcador al Iniciador, elija uno de los siguientes métodos:
 - Seleccione **Marcadores**→**Marcar en Iniciador**
 - Pulse <Ctrl><Mayús><D>
 - Haga clic en el icono del corazón  desde la barra de navegación
2. Seleccione una categoría y haga clic en **Aplicar**.



The screenshot shows a web browser window with the following elements:

- Address Bar:** `http://start.ubuntu.com/8.04/`
- Page Title:** Welcome to Ubuntu 8.04 LTS! - Web Browser
- Navigation:** File, Edit, View, History, Bookmarks, Yahoo!, Tools, Help
- Search:** Search Web, My Yahoo!, Yahoo!, Finance, Mail, News, Shopping, Travel
- Content:**
 - Header:** ubuntu logo and a stylized orange and red figure.
 - Search:** Google search bar with a "Search" button.
 - Section:** Welcome to Ubuntu 8.04 LTS!
 - Text:** The Ubuntu project is built on the ideas enshrined in the [Ubuntu philosophy](#): that software should be available free of charge, that software tools should be usable by people in their local language, and that people should have the freedom to customize and alter their software in whatever way they need.
 - Getting Help with Ubuntu:** A section with three links:
 - Get Ubuntu Support:** Stumped by a problem? Find out how to get help.
 - Ubuntu Merchandise:** Make your friends jealous! Show off the latest Ubuntu gear.
 - Get Involved with Ubuntu:** Ubuntu is also a community with limitless opportunities to join in.
- Status Bar:** Done

Mensajería instantánea con Pidgin

El cliente de mensajería Pidgin le permite usar varios tipos de cuentas y protocolos de mensajería instantánea al mismo tiempo.

1. Desde el Iniciador de Dell, seleccione **Web**→ **Mensajería instantánea**.
2. Si va a abrir Pidgin por primera vez, además de su Buddy List, un cuadro de diálogo de **Cuentas** le indicará que agregue cuentas. Haga clic en **Agregar**.
3. Seleccione el **Protocolo** de la cuenta que desee agregar, introduzca la información requerida y haga clic en **Guardar**.
4. Cierre el cuadro de diálogo **Cuentas** y, opcionalmente, la **Buddy List**.

Para acceder a las opciones del menú Pidgin, haga clic con el botón derecho en el icono Pidgin situado en la parte superior del Panel.

Uso de Totem TV

Si su equipo incluye el sintonizador/antena de TV opcional, puede usar el reproductor Totem TV para ver la televisión digital:

1. Desde el Iniciador de Dell, seleccione **Entretenimiento**→ **Reproductor de TV**.
2. Totem TV presentará automáticamente un diálogo de exploración. Elija **DVB-T**.
3. Después de completar la exploración, haga doble clic en el nombre del canal que desee de la lista para empezar a verlo.

Dell Media Experience

Para poder disfrutar de la mejor experiencia multimedia, Dell ofrece PowerCinema, un reproductor multimedia para música, vídeo, fotos y películas. Para ver películas en DVD, se necesita el reproductor portátil de CD/DVD de Dell y el software PowerDVD.

Para usar Dell Media Experience, seleccione **Entretenimiento**→ **Dell Media Experience** desde el Iniciador de Dell.

Aplicaciones de Ubuntu

Ubuntu viene con una amplia variedad de aplicaciones preinstaladas.

Algunas de las aplicaciones usadas con más frecuencia incluyen lo siguiente:



Pidgin Instant Messenger



Evolution Mail



Rhythmbox Music Player



Movie Player



OpenOffice.org Word Processor



Web Browser

Agregar o quitar aplicaciones

1. Haga clic en  → **Aplicaciones** → **Agregar o quitar**.
2. Para agregar una aplicación, seleccione la casilla de verificación requerida. Para eliminar una aplicación, cancele la selección de la casilla de verificación requerida.
3. Algunas aplicaciones pueden requerir aplicaciones de apoyo adicionales o serán una parte de un grupo. Si todavía quiere instalar o eliminar la aplicación **Instalar todo/Quitar todo** en la ventana de confirmación.
4. Cuando haya terminado de hacer cambios, haga clic en **Aceptar**.
5. Compruebe la lista de cambios que ha hecho en la ventana de confirmación y haga clic en **Aplicar**.
6. Mientras se descargan, instalan o eliminan aplicaciones aparecerá una ventana de progreso. Una vez que se hayan terminado los procesos, aparecerá la ventana **Cambios aplicados**.
7. Haga clic en **Cerrar**.

Conexión de dispositivos

Ubuntu admite una amplia gama de dispositivos periféricos y le permite conectarlos fácilmente.



Unidades USB

1. Conecte dispositivos de almacenamiento como discos duros USB o lápices de memoria en un puerto USB que esté libre en el equipo.
2. Los controladores se instalan automáticamente y aparece la ventana del examinador de archivos.
3. Ahora puede transferir archivos entre el equipo y el dispositivo de almacenamiento.

Cámaras digitales

1. Conecte la cámara digital en un puerto USB del equipo que esté libre.
2. Encienda la cámara y colóquela en el modo de revisar o de transferencia de archivos.
3. En la pantalla que aparece, elija F-Spot Photo Manager como el programa a abrir.
4. Seleccione la foto o fotos y la ubicación para transferirlas.
5. Haga clic en **Copiar** y las fotos se transferirán a la ubicación seleccionada.

Dispositivos Bluetooth

1. Desde el Panel, haga clic con el botón derecho en el icono Bluetooth  y seleccione **Conectar nuevo dispositivo...**
2. Aparecerá la pantalla del **Asistente de dispositivo Bluetooth**. Haga clic en **Adelante**.
3. Se mostrarán los dispositivos Bluetooth detectados. Seleccione el dispositivo que desee usar y haga clic en **Adelante**.
4. Es posible que se necesite un código PIN para establecer la conexión. En el dispositivo Bluetooth introduzca el código PIN que se muestra en la pantalla del equipo y quedará conectado (emparejado).
5. Se mostrará el mensaje **Nuevo dispositivo correctamente configurado**. Haga clic en **Cerrar**.
6. Para transferir o examinar archivos, haga clic con el botón derecho en el icono de Bluetooth  y seleccione **Enviar archivos a dispositivo...** o **Examinar archivos del dispositivo...**

Restauración del sistema Ubuntu

Utilice el DVD *Ubuntu LTS* que se entrega con el equipo para restaurar el sistema operativo.

 **PRECAUCIÓN:** El uso del DVD Ubuntu LTS borra todos los datos del disco duro.

 **NOTA:** Puede que su equipo no tenga una unidad óptica. Utilice una unidad óptica externa o cualquier dispositivo de almacenamiento externo para los procedimientos relacionados con soportes multimedia.

Inicio de Restaurar sistema

1. Apague el equipo.
2. Conecte una unidad óptica USB externa en un conector USB libre del equipo.
3. Introduzca el DVD *Ubuntu LTS* en la unidad de disco óptico USB externa.

 **PRECAUCIÓN:** El uso del DVD Ubuntu LTS borra todos los datos del disco duro.

4. Enciéndalo.
 5. Cuando aparezca el logotipo DELL, pulse <F12> inmediatamente.
-  **NOTA:** Los pasos a continuación cambian la secuencia de inicio sólo una vez. En el siguiente inicio, el equipo se iniciará con los dispositivos especificados en el programa de configuración del sistema.
6. Cuando aparezca la lista de dispositivos de inicio, resalte **CD/DVD/CD-RW** y pulse <Entrar>.
 7. Pulse cualquier tecla para **Iniciar desde CD-ROM**. Siga las instrucciones que aparecen en la pantalla para completar la instalación.